



1 Particella: 1436

Comune: PORTO SAN GIORGIO
Foglio: 11

Scala originale: 1:2000
Dimensione cornice: 534.000 x 378.000 metri

15-Apr-2016 18:53:43
Prot. n. T291618/2016

ELABORATO PLANIMETRICO

Compilato da:
Di Ruscio Sandro
Iscritto all'albo:
Architetti
Prov. Ascoli N. 359

**Agenzia del Territorio
CATASTO FABBRICATI
Ufficio Provinciale di
Ascoli**

Comune di Porto San Giorgio

Protocollo n. AP0052995 del 09/05/2005

Sezione: Foglio: 11 Particella: 109

Tipo Mappale n. 6805 del 19/01/2005

Dimostrazione grafica dei subalterni

Scala 1 : 500

Catasto dei fabbricati - Situazione al 31/05/2016 - Comune di PORTO SAN GIORGIO (G920) - < Foglio: 11 - Particella: 109 - Elaborato planimetrico >



PIANO INTERRATO

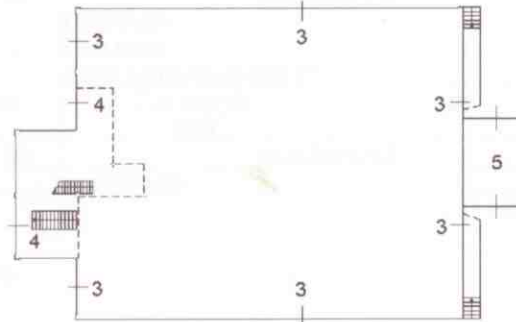

PIANO TERRA RIALZATO

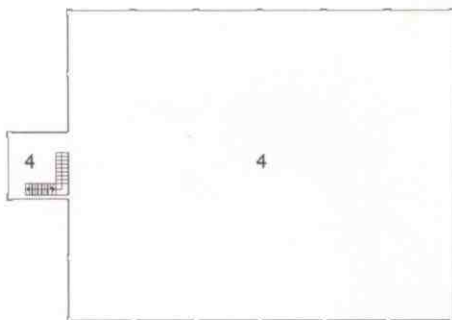

PIANO PRIMO

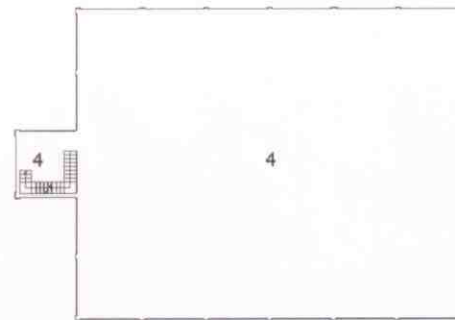

PIANO SECONDO

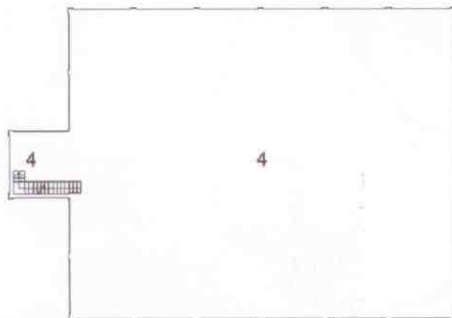

PIANO TERZO



SOTTOTETTO



Ultima planimetria in atti

Agenzia del Territorio

CATASTO FABBRICATI

Ufficio provinciale di
Ascoli

Dichiarazione protocollo n. AP00:
- < Foglio: 11 - Particella: 109 - Subaltern
Planimetria di u.i.u. in Comune di

Via Martiri Di Cefalonia

n.1

Scala 1: 200

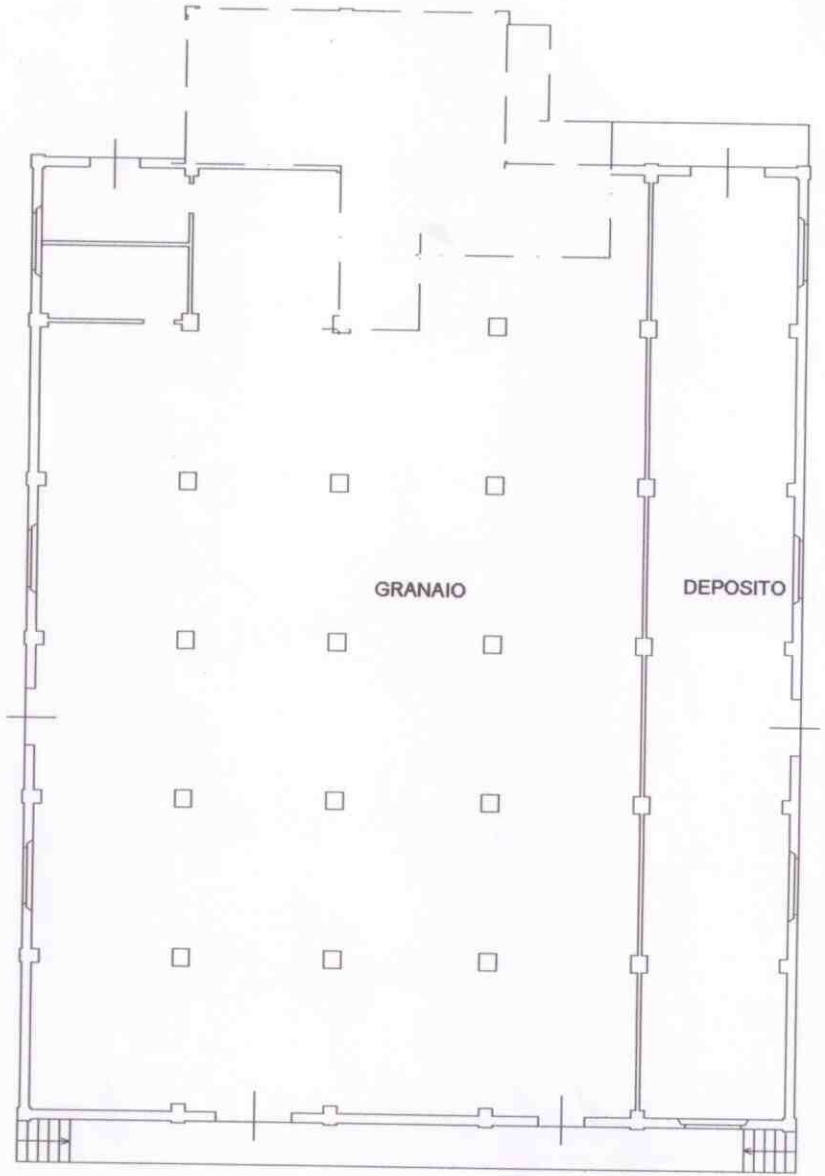

PIANO TERRA RIALZATO
H:3.83



Data: 31/05/2016 - Catasto dei Fabbricati - Situazione al 31/05/2016 - Comune di FORTINO (SA) (P.0110920) - < Foglio: 11 - Particella: 109 - Subaltern
Totale schede: 1 - Formata di acquisizione: A3(297x420) - Formata di acquisizione: A3(297x420) - Formata stampa richiesto: A3(297x420)
Ultima planimetria: 01/05/2016 - n.1 - T38078 - Richiedente: CNTPLA67L20G920G

1321 del 05/05/2005
: 3 >
Porto San Giorgio

civ. 2

Identificativi Catastali:

Sezione:

Foglio: 11

Particella: 109

Subalterno: 3

Compilata da:

Di Ruscio Sandro

Iscritto all'albo:

Architetti

Prov. Ascoli

N. 359

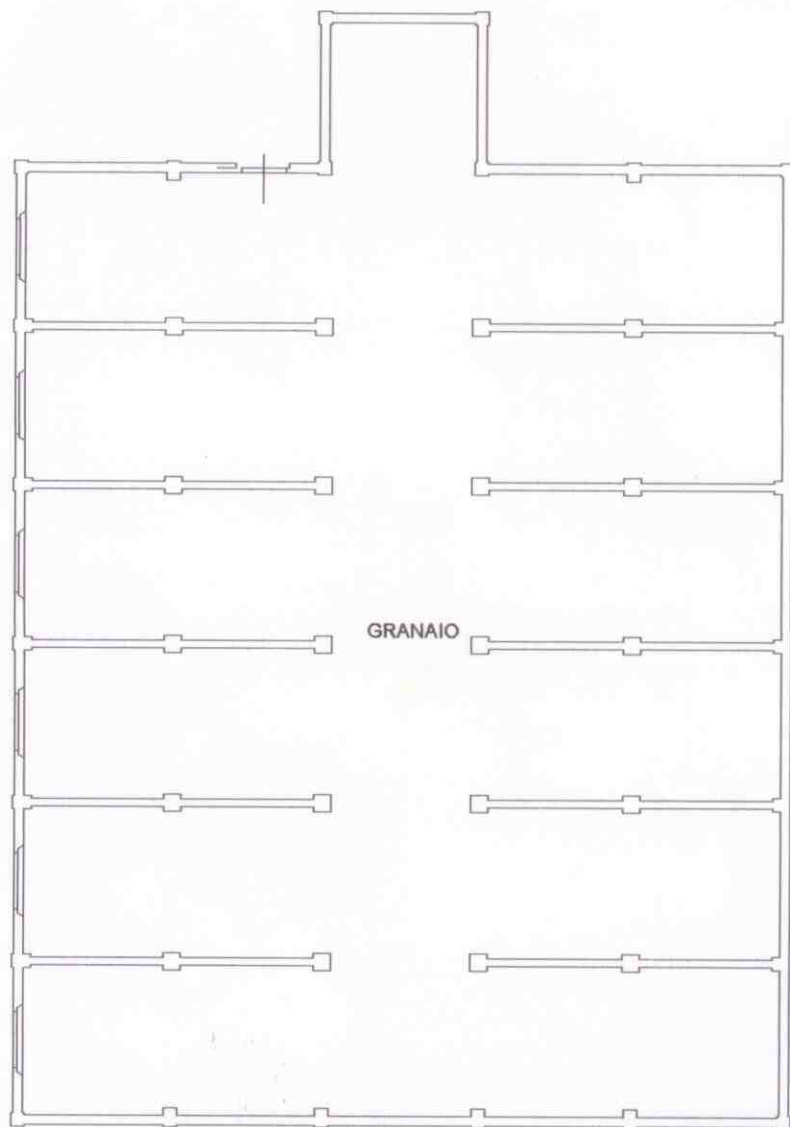

PIANO INTERRATO
H:3.83

10 metri